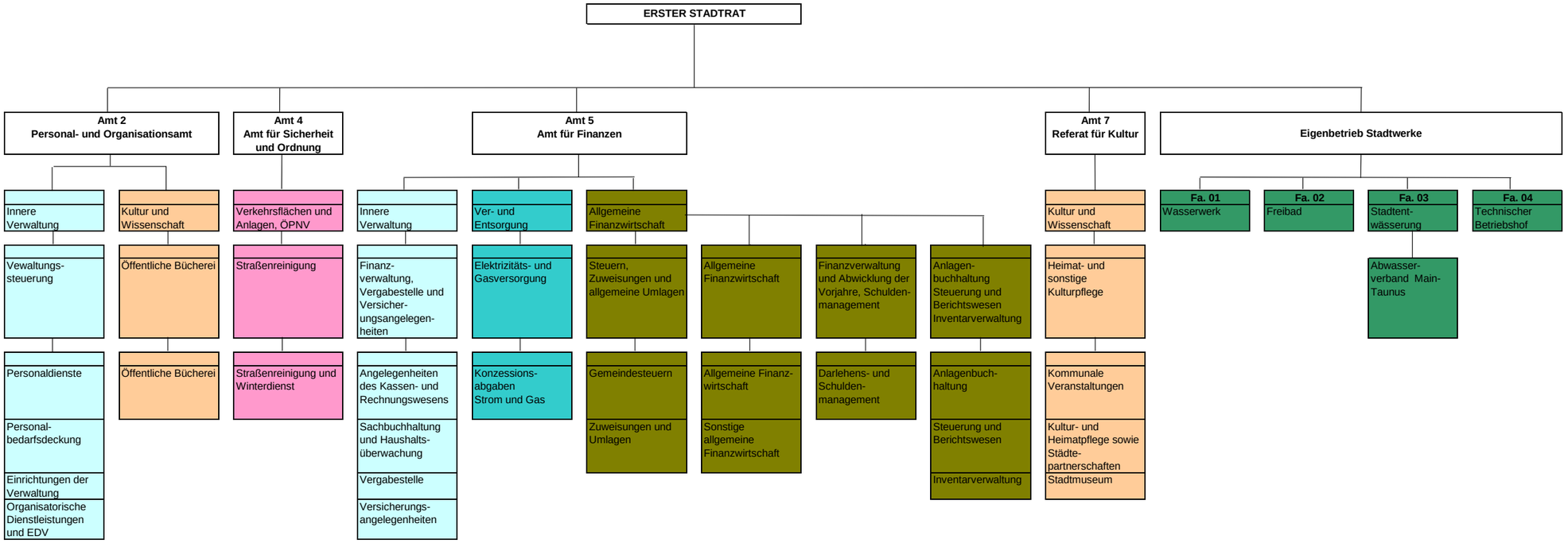
ERSTER STADTRAT
Amt 2
Personal- und Organisationsamt
Amt 4
Amt für Sicherheit und Ordnung
Amt 5
Amt für Finanzen
Amt 7
Referat für Kultur
Eigenbetrieb Stadtwerke
Innere Verwaltung
Kultur und Wissenschaft
Verkehrsflächen und Anlagen, ÖPNV
Innere Verwaltung
Ver- und Entsorgung
Allgemeine Finanzwirtschaft
Kultur und Wissenschaft
Fa. 01
Wasserwerk
Fa. 02
Freibad
Fa. 03
Stadtent-wässerung
Fa. 04
Technischer Betriebshof
Vewaltungs-steuerung
Öffentliche Bücherei
Straßenreinigung
Finanz-verwaltung, Vergabestelle und Versicher-ungsangelegen-heiten
Elektrizitäts- und Gasversorgung
Steuern, Zuweisungen und allgemeine Umlagen
Allgemeine Finanzwirtschaft
Finanzverwaltung und Abwicklung der Vorjahre, Schulden-management
Anlagen-buchhaltung Steuerung und Berichtswesen Inventarverwaltung
Heimat- und sonstige Kulturpflege
Abwasser-verband Main-Taunus
Personaldienste
Personal-bedarfsdeckung
Einrichtungen der Verwaltung
Organisatorische Dienstleistungen und EDV
Öffentliche Bücherei
Straßenreinigung und Winterdienst
Angelegenheiten des Kassen- und Rechnungswesens
Sachbuchhaltung und Haushalts-überwachung
Vergabestelle
Versicherungs-angelegenheiten
Konzessions-abgaben Strom und Gas
Gemeindesteuern
Zuweisungen und Umlagen
Allgemeine Finanz-wirtschaft
Sonstige allgemeine Finanzwirtschaft
Darlehens- und Schulden-management
Anlagenbuch-haltung
Steuerung und Berichtswesen
Inventarverwaltung
Kommunale Veranstaltungen
Kultur- und Heimatpflege sowie Städte-partnerschaften
Stadtmuseum